

# PROBLEMÁTICA

- ❖ Como emprendedoras nos enfrentaremos en algún momento a cumplir en tiempo y forma con nuestras obligaciones fiscales, sin embargo dado que no se cuenta con una educación en temas fiscales y contables nos enfrentamos al miedo, desconocimiento y desinformación.
- ❖ Las soluciones al alcance son: acudir al SAT para una asesoría que no entendemos o contratar a un profesionista que se encargue de llevar la contabilidad aunque nosotras no tengamos certeza de si el trabajo se realiza de manera segura y efectiva.
- ❖ Aunado a esto cuando se recurre con profesionistas en la materia, el campo profesional esta representado en su mayoría por hombres esto, conlleva que pocas veces se genere empatía con nosotras las emprendedoras.

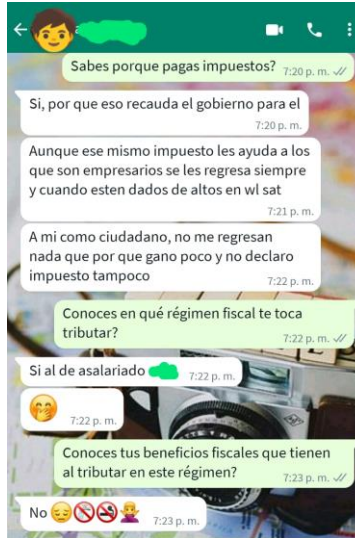

## PADRÓN ACTUAL DE CONTRIBUYENTES 2022

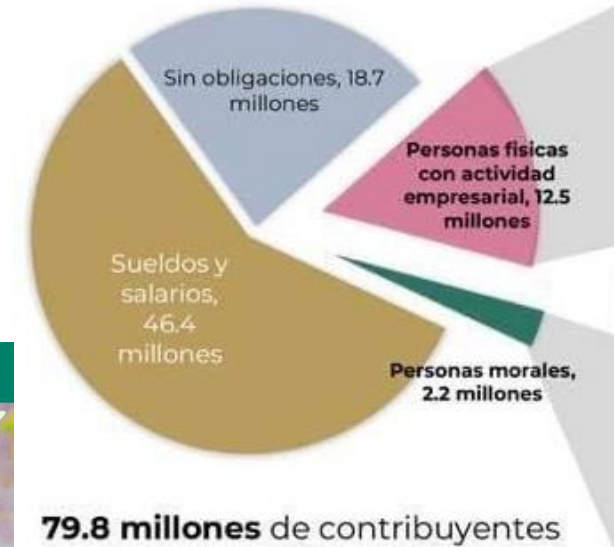

# CARACTERÍSTICAS

---

- ❖ Mujeres profesionistas que simplifican conocimientos en materia fiscal.
- ❖ Aprendizaje lúdico
- ❖ Fusión de conocimiento + Tecnología.



# DIFERENCIA

---



## SAT

- Lenguaje técnico
- La asesoría se proporciona desde la visión de la autoridad
- Baja disponibilidad de citas



## PRODECON

- Institución con poca presencia en el país
- Lenguaje técnico
- Servicio enfocado en la defensa del contribuyente



## DESPACHOS

- Manejo de lenguaje técnico
- No se cuenta con la certeza de saber si el trabajo cumple con todas las obligaciones del contribuyente



## PLAY TAX

- Lenguaje sencillo
- Aprendizaje interactivo
- Conocimiento proporcionado por mujeres
- Enfocado en mujeres emprendedoras



Para poder llevar a cabo **PLAY TAX** se requiere:

- Financiamiento para el desarrollo de la aplicación
- Desarrollo de branding
- Desarrollo del modelo de negocios
- Vinculación con emprendedoras para compartir conocimiento

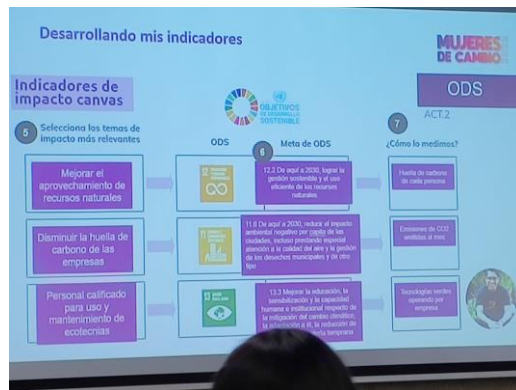

MUJERES DE CAMBIO

| Clasificación / Ubicación / etc. | Problemas que queremos resolver  | ¿Cómo lo resolvemos actualmente?                                  | Dolores   | Alojadas                | Problemas / Servicios Inesperados / Subservicio                     | ¿Cómo lo resolvemos? Solución                              | Características  | Impactos |
|----------------------------------|----------------------------------|---|---|-------------------------|---|--|--|----------|
|                                  | Gasta más de 500 pesos por viaje | Paga un taxi o la lleva su esposo                                 | Se reduce su flujo de efectivo los días que recorre su recudaría. | Ahorro en el transporte | Un taxi compartido con una camioneta de transporte                  | Un lugar para una persona y 50kg de alimento por 120 pesos | Menor costo y posibilidad de subvención sus alimentos. |          |
| Duella de recudaría              |                                  | Esta comadre...<br>Se levanta a las 4 hrs...<br>después a las 9am |   |                         | Encuentamos una orden y acordamos tipo, cantidad y precio de venta. |  | Hay que irse a comprar producción.                     |          |

# EXPERIENCIA BOOTCAMP

Dos días mágicos de emoción, inspiración, conocimiento y vinculación con mas mujeres sin importar edad, cultura, tradiciones o ciudades.

Además SOCIALAB se preocupó por toda una logística muy completa con mentor@s preparados, instalaciones seguras, limpias, materiales para desarrollar las actividades y hasta nuestro break....GRACIAS!

